

财税真岗实战

可信财税事务所



课程特色

- 按财务岗位职责要求
- 出纳岗位、开票岗位、报税岗位、会计岗位轮岗实训
- 分岗位考核计入期中成绩
- 年终奖制度



01 四大能力模块

出纳 --- 网银系统操作

开票 --- 航天开票、百旺开票

做账 --- 智能财务软件

报税 --- 青岛市网上申报系统

02 行业实操
服务业、物流业

**03 企业管理报表
财务年终汇报**

**04 分模块考核
会计岗位测评**

1、出纳课程

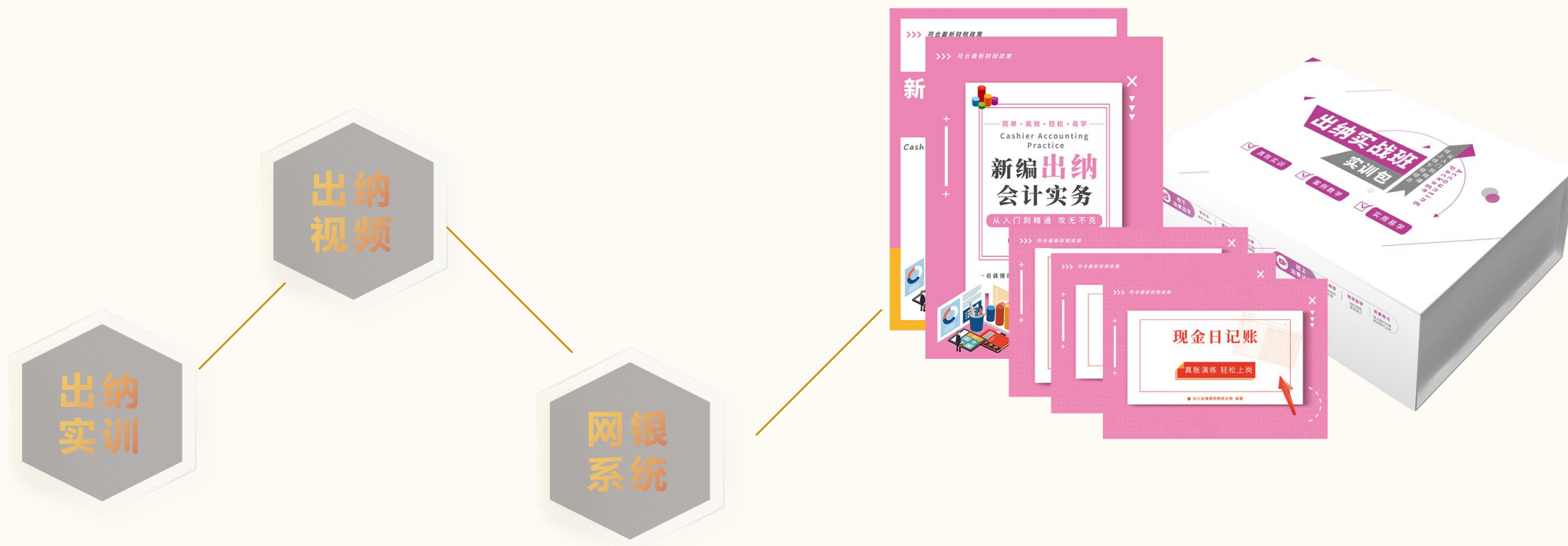

线下实训包配套线上多重学习资源

1、出纳课程

做一个企业需要的出纳

企业需要什么 我们就教什么

出纳课程内容包含现金收付业务、验钞点钞；银行收付业务、各种票据填制、印鉴保管及使用、现金银行账簿登记及资金报表的编制等专业知识内容

第一章
出纳岗位职责

第二章
日常现金业务

第三章
日常银行业务

第四章
现金及银行
的其他业务

第五章
外汇业务的
了解

精心录制出纳视频课程

深入浅出地讲授出纳的基本工作

全面系统的学习出纳实务专业技能

帮助各位学员顺利上岗
做好出纳工作

在职场道路上越走越远

1、出纳课程



高仿真工行+建行网银系统：
查询明细、转账、代发工资等

账户查询: 账户名称 币种: 全部 签约类型: 全部 账户类别: 全部 钞汇鉴别: 全部

选择	账号	账户名称	币种	钞汇鉴别
<input type="checkbox"/>	51596889499456339	东吴精略服饰有限公司	人民币	钞
<input type="checkbox"/>	全选			

ICBC 企业网上银行

东吴精略服饰有限公司, 您当前登录时间: 2020年11月12日 13时55分55秒

欢迎页面	账户管理	收款业务	付款业务	集团理财	国际业务	投资理财
商务卡管理	托管服务	指令查询与处理	监管审批	投资银行	交易所会员服务	海关业务
中介合作平台	投资管理	客户服务	本地特色			

常用功能: 账户管理-明细查询 转账汇款-逐笔支付 网上汇款-收款人名册 企业财务室-批量支付 账户管理-银企对账

- 网上汇款
- 转账汇款
 - 逐笔支付**
 - 批量支付
 - 指令查询
- 付款预约
- 同城票交汇款
- 贷款资金汇款
- 收款人名册
- 交易快照
- 跨行支付查询

切换至旧版

1. 汇款单位信息

* 汇款单位: 东吴精略服饰有限公司

* 汇款账号: 76876845435

2. 收款单位信息及金额

* 收款单位: 可下拉选择、模糊匹配、手动录入

* 收款账号: 可下拉选择、模糊匹配、手动录入

* 收款银行/行别: 可下拉查询、模糊匹配

* 汇款金额:

业务21: 网银转账

网银题目:
2018年11月29日, 出纳支付供应商东吴长兴印刷有限公司150000元货款, 对方账号: 32001986236051504850, 开户行: 建设银行东吴支行

- #### 温馨提示
- 1. 账户信息查询最多支持5个账户。
 - 2. 实时余额查询支持同时50个账户。
 - 3. 历史余额、明细查询支持5个以内账户同时查询并实时返回查询结果, 5个以上将通过批量方式。
 - 4. 本日首次登录时, 历史余额栏位为系统自动于本日零点查询的账户余额; 本日非首次查询余额。

1、出纳课程

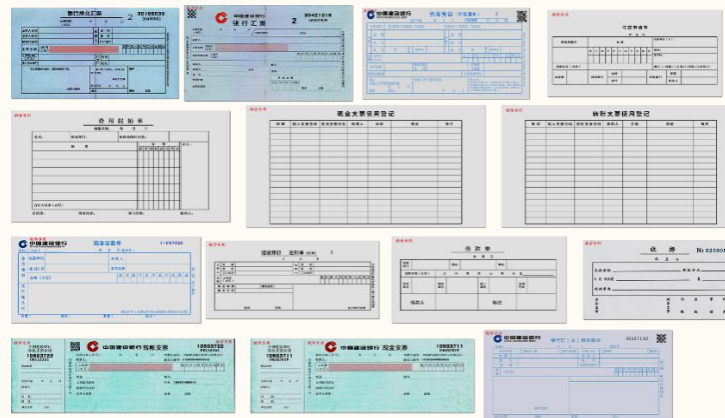
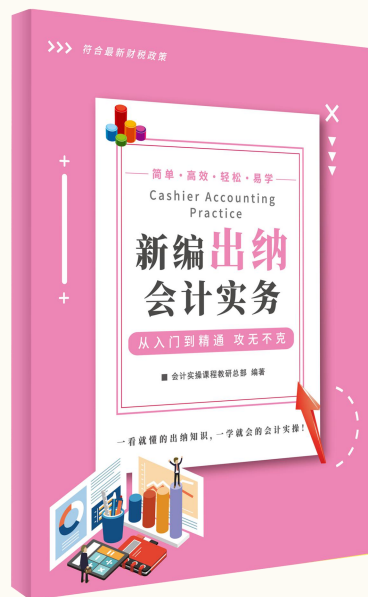

2、开票实训

开具增值税专用发票

差额 导入 客户 复制 红字 清单 折扣 价格 增行 减行 打印 退出

3200164130 江苏增值税专用发票 No 25359101

此联不作报销凭证使用 开票日期: 2017年09月12日

名称:		密	
纳税人识别号:		码	
地址、电话:		区	
开户行及账号:			

货物或应税劳务、服务名称	规格型号	单位	数量	单价(不含税)	金额(不含税)	税率	税额
合 计					¥ 0.00		¥ 0.00
价税合计(大写)		零圆整		(小写)¥ 0.00			

名称:	苏州精略财税软件有限公司	备	
纳税人识别号:	320123456xx	注	
地址、电话:	皮埃尔法拉克放得开蓝色封 2154635433		
开户行及账号:	84631349674362		

收款人: 复核: 开票人: ldkxfj 销售方: (章)

国税局 [2009] 649号北京印钞厂 第一联: 记账联销售方记账凭证

◆能够快速、系统、全面地掌握防伪税控开票系统的基本流程与操作方法；

◆能够熟练操作开具增值税专用发票、增值税普通发票；

◆学会红字发票信息表的填写、上传、打印，发票的复制、作废、查询、打印；

◆掌握每月初的抄报税、清卡、查询打印发票资料汇总表等业务。

2、开票实训

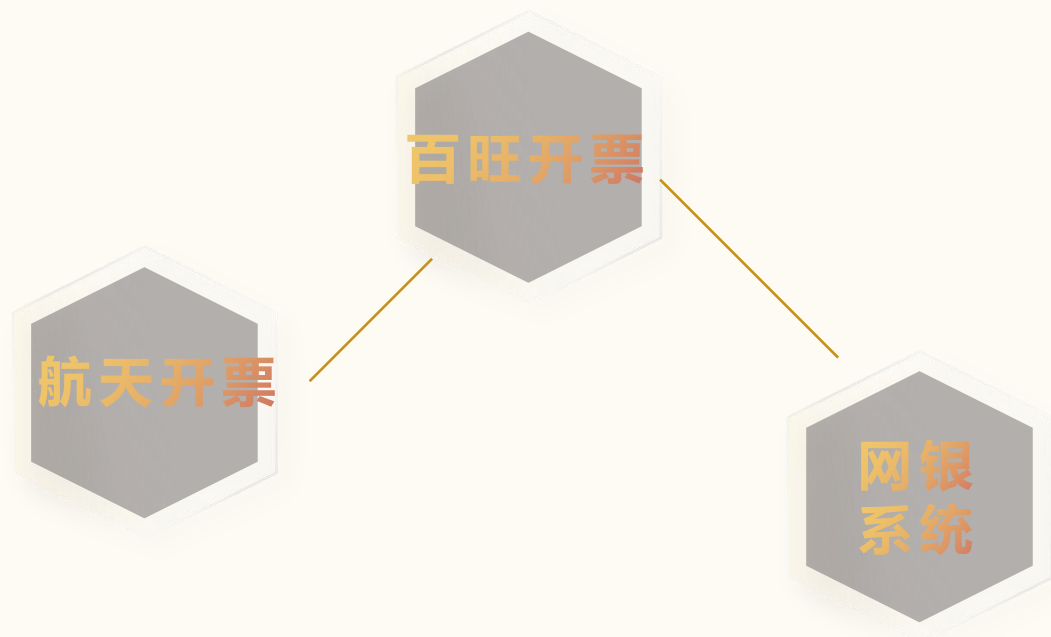

增值税专用发票&普通发票

2、开票实训

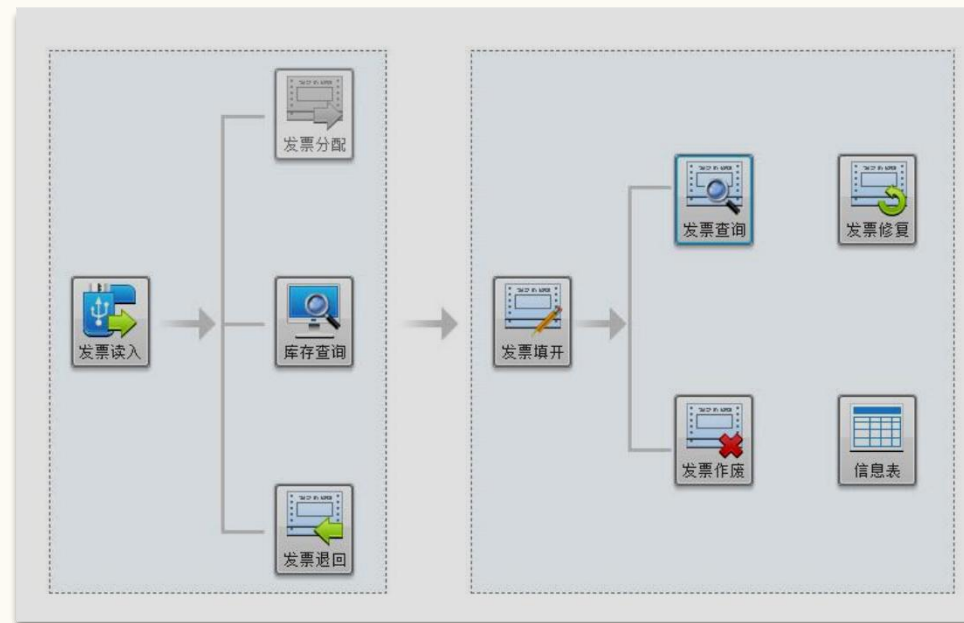

2、开票实训

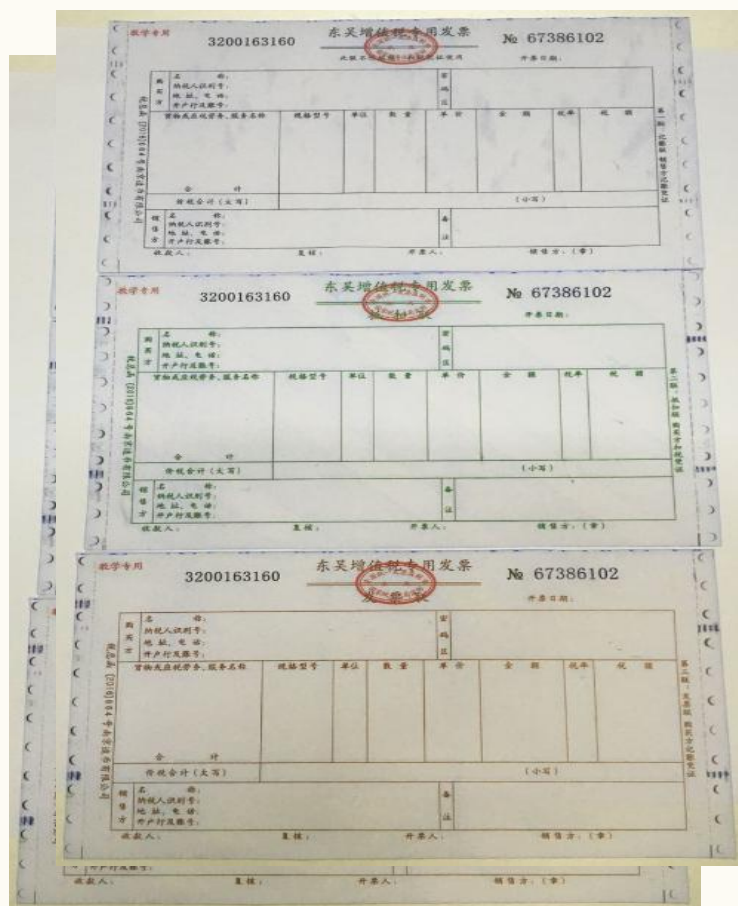
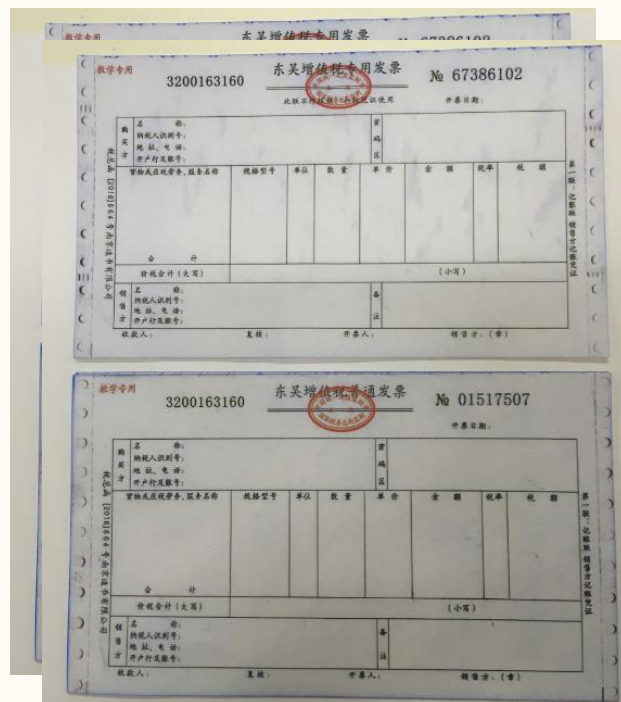

独家配制 教学专用

增值税专用发票&普通发票，

我大胆地将它放入打印机，
稍候片刻，

就能见证自己亲手开的票。
然后，

拿着我的成品与老师说的
标准比对一下，

我已是开票达人！！！！

3、做账实训



线下实训包配套线上多重学习资源

3、做账实训—综合版会计

综合版会计实务

想成为主办会计？ 这些你会吗？

新设企业怎么税务报到？怎样建立账套？

资产负债表、利润表如何编写呢？

怎样编制记账凭证、登记总账、明细账和往来账的
登记与核对？

.....

如果你实操不到位，如何晋升呢？

课程简介

综合版会计实务视频课程授课老师拥有丰富的会计实务工作经验

从每项经济业务出发具体讲解实务工作中可能会遇到的各类问题，帮你规避实务工作中各类陷阱

视频课程包含了工业、商业、外贸、餐饮、旅游等行业常见业务的账务处理，并且以工业为主，商业为辅

本课程还包含了纳税筹划的业务内容，通过大量的案例对比分析，让广大学员真正了解到纳税筹划给企业带来的好处，同时也为在职会计人员提供清晰的纳税筹划思路

视频可反复观看，帮助你不断巩固所学知识点，查漏补缺，更上一层楼

课程收益

- 轻松应对各类会计难题，快速把握企业会计核算要点
- 让你在实操中进一步提高会计职业能力，包括专业能力、社会能力和方法能力
- 提高实际运用水平，培养会计业务处理能力

3、做账实训—多行业电脑账实训

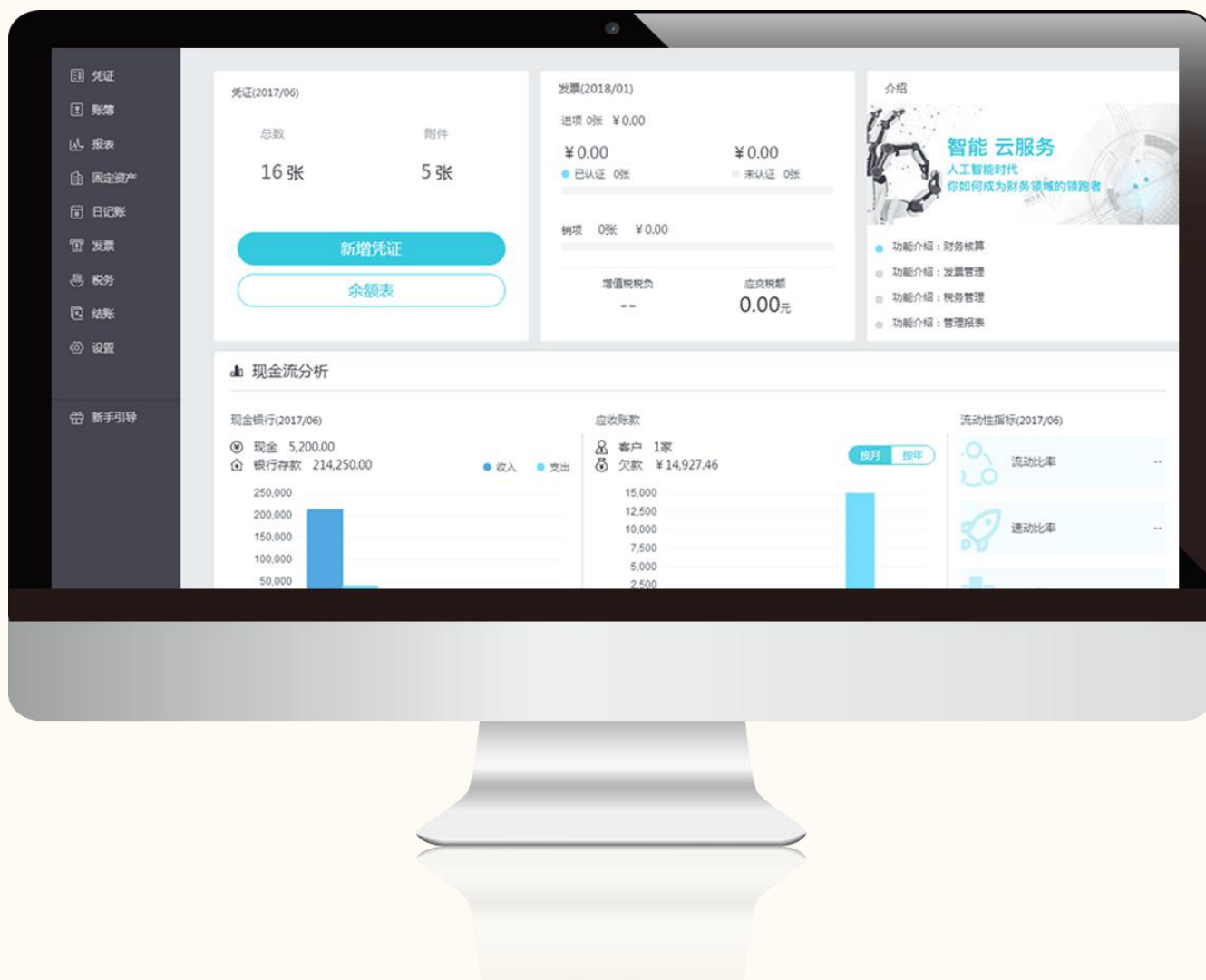

话语上的巨人，实操中的矮子。
新建账套、编制凭证、
凭证审核并批注、期末损益结转、
商品销售成本结转、
生成账簿和报表、
资产管理、
结账、反结账。
该套系统还特制了评分功能，
智能评判你的每一步操作，
精准捕捉学习薄弱点，
迅速提升学习效果。

3、做账实训—智能做账

记账凭证

摘要	会计科目	借方金额	贷方金额
提现	1001 库存现金	500000	
提现	100201 银行存款-工商银行苏州支行		500000
提现			
提现			
合计: 伍仟元整		500000	500000

制单人: 袁新德

商业会计简介
商业会计单指取自一家真实企业的业务,基本上包括了商业会计所接触到的所有基础单业务,全面模拟一个商业会计人员的岗前准备,日常工作及月末工作,学员可以自己填制业务单据填写记账凭证,登记账簿及编制会计报表等。
一、掌握岗位职责
商业会计正式上岗前必须做好岗前准备,包括管理本岗位的基本职责,了解工作相关的信息,从而保障工作的有效运行。
一般企业财务经理会有给会计人员后该岗位的岗位职责书,本企业的岗位职责书如后所示:
商业主办会计岗位职责
1. 贯彻执行国家财经方针、政策。
2. 贯彻执行国家财经法规、制度。
3. 贯彻执行企业财务管理制度。
4. 执行财务审批制度,行使财务审批权,监督财务收支,审核所报单据的合法性及完整性。
5. 负责编制: 财务收支、年度决算报表。
6. 严格执行: 稽核公司的财务核算资料及凭证。
7. 负责财务核算及核算要求的其他职责。
二、了解企业相关的信息
商业会计可以通过查阅公司资料如下,自我了解一些公司的其他相关信息。
(一) 企业营业执照

传统做账



增值税发票选择确认平台

中国建设银行 企业网上银行

发票管理

发票代码	发票号码	开票日期	开票类型	往来单位名称	金额	税额	价税合计	状态
3200172120	24150460	2018-01-22	增值税专用发票	江苏一商	300.00	51.00	351.00	保存成功
6500172130	26411321	2018-01-23	增值税专用发票	新耀美+数据...	27,635.15	4,697.13	32,332.28	保存成功

期初余额

科目名称	期初余额	期末余额
1001 库存现金	15,000.00	15,000.00
1002 银行存款	4,000,000.00	4,000,000.00
1003 应收账款	1,000,000.00	1,000,000.00
1004 应付账款	2,000,000.00	2,000,000.00
1005 预收账款	500,000.00	500,000.00
1006 预付账款	1,000,000.00	1,000,000.00
1007 其他应收款	100,000.00	100,000.00
1008 其他应付款	500,000.00	500,000.00
1009 长期应收款	0.00	0.00
1010 长期应付款	0.00	0.00
1011 专项应付款	0.00	0.00
1012 递延收益	0.00	0.00
1013 递延所得税资产	0.00	0.00
1014 递延所得税负债	0.00	0.00
1015 其他流动资产	0.00	0.00
1016 其他长期资产	0.00	0.00
1017 其他长期负债	0.00	0.00
1018 其他长期负债	0.00	0.00
1019 其他长期负债	0.00	0.00
1020 其他长期负债	0.00	0.00
1021 其他长期负债	0.00	0.00
1022 其他长期负债	0.00	0.00
1023 其他长期负债	0.00	0.00
1024 其他长期负债	0.00	0.00
1025 其他长期负债	0.00	0.00
1026 其他长期负债	0.00	0.00
1027 其他长期负债	0.00	0.00
1028 其他长期负债	0.00	0.00
1029 其他长期负债	0.00	0.00
1030 其他长期负债	0.00	0.00

智能做账

4、报税实训

报税系统



报税系统1:1模拟青岛市税务局网上申报的基本功能

增值税一般纳税人：月度申报、城建税、教育费附加、地方教育费附加税（费）申报表，印花税纳税申报（报告）表、财务报表月（季）度申报、居民企业所得税月（季）度申报、财务报表年度申报等模块的填报。

小规模纳税人：增值税、城市维护建设税等附加税和印花税的季度申报、企业所得税季度预缴（A表）纳税申报、财务报表纳税申报

学员能够快速、系统、全面地掌握税务申报的基本流程与操作方法。

4、报税实训一个税

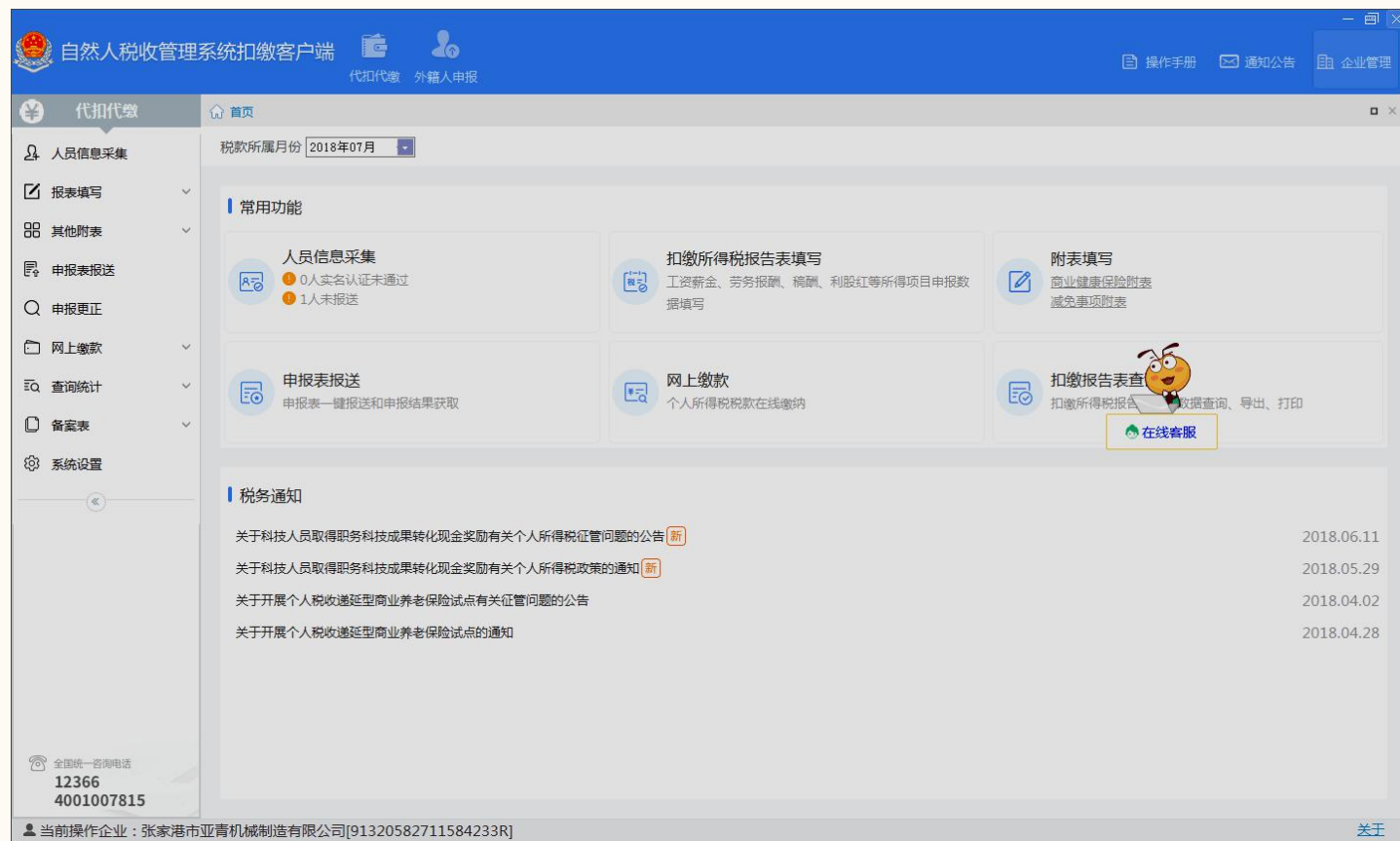

自然人税收管理系统

基本项

三险（五险）
一金

6大项

- 1、子女教育
- 2、继续教育
- 3、住房贷款利息
- 4、租房租金
- 5、赡养老人
- 6、大病医疗



5、会计岗位测评



新招聘的会计助理证书展示一擦

不知道能不能胜任公司安排的岗位？

熟人推荐的主办会计据说有几年工作经验了，
到底要不要聘用TA？

几个会计工作表现都不错，
提拔谁来做主管？
谁来评判哪个专业强？

白学员来学习了一学期，告诉我，“我要做CFO”
心里打鼓，学员真的可以胜任工作吗？
学员离开我怎么办？

5、会计岗位测评



会计岗位初级练习

考试时间120分钟
试卷总分100.0分

119分59秒

单项选择题 (本类题共20.0分, 共40题。错选、不选均不得分。)

1 下列行为, 不适用增值税征收率为3%的是 ()。(0.5分)

- A. 选择简易计税方法的建安业公司
- B. 小规模纳税人向国税机关申请代开增值税专用发票的
- C. 一般纳税人销售已抵扣过的固定资产
- D. 小规模纳税人提供应税服务

显示答案 标记 草稿纸 计算器 收藏

2 提供加工修理修配劳务的企业年销售额超过 () 强制升为一般纳税人 (0.5分)

- A. 80万
- B. 100万
- C. 500万
- D. 50万

显示答案 标记 草稿纸 计算器 收藏

3 进口增值税如何抵扣 () (0.5分)

未做: 0 标记: 0 已做: 0

保存试卷 保存退出 我要交卷

包含会计岗位初级、中级、高级测评。能让用人单位综合评测实习生、会计助理、主办会计和会计主管的理论水平和实践能力。

单选，多选，判断

经济法、税法、办税流程、进出口业务政策与操作，发票开具，会计实务、纳税筹划、财务指标、税收风险、财务管理、税收筹划、会计与税法的处理区别。

5、会计岗位测评

重点在会计实践能力的测评

管理者能知人善用

个人提高实战能力

将理论转化为实践

测评系统妙用

1、考核在岗会计的实务操作能力，包括日常考核和晋升考核

2、应聘会计的专业能力筛选

3、促进在岗会计的不断学习，增强业务能力

4、机构，学员，多角度思考

.....

行业实操

针对诸多行业实操 立体环绕教学

选取服务业，物流行业作为实操，深入分析

管理报表实操

日常财务汇报

- 老板心中的财务人员是什么样的呢？
- 老板每个月想看的报表是财务三大报表吗？

财务年终汇报

- 年终。财务怎么给老板提交一份完美的答卷？

财务年终汇算清缴

- 年度结束前，所得税汇算清缴的准备？
- 如何做所得税汇算清缴？

结语

谢谢大家